République de côte d'ivoire

District d'Abidjan

PROMOTEUR: .....

PROGRAMME IMMOBILIER DE LOGEMENTS

PLAN ET IMAGES VILLA DUPLEX 5 PIECES

ESQUISSE PROJET
SEPTEMBRE 2025

VUE 01

VUE 02

VUE 03

VUE 04

VUE 05

VUE 06

L’ESQUISSE

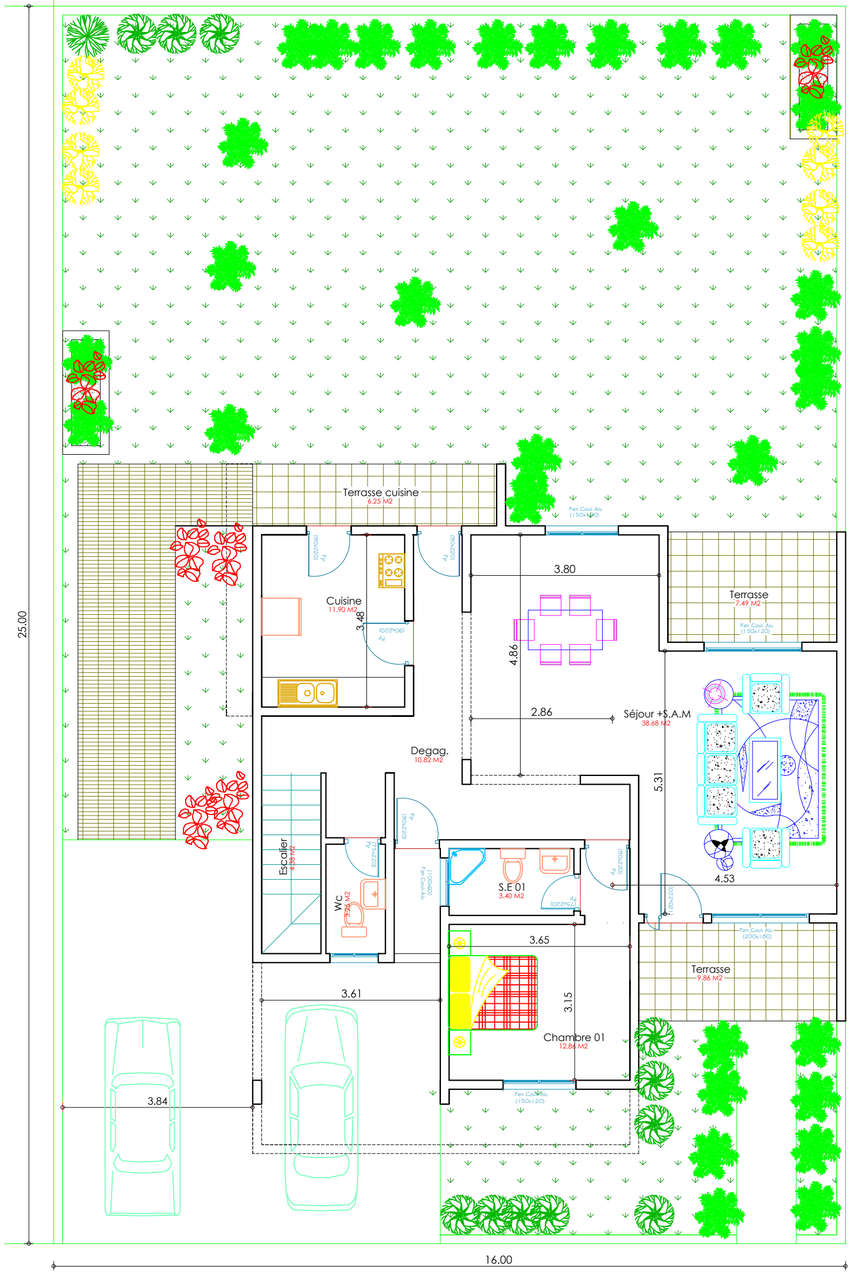

REZ-DE-CHAUSSEE

Désignation	Surfaces
REZ-DE-CHAUSSEE	
Terrasse avant	9.89
Séjour + S.A.M	38.68
Terrasse arrière 01	7.49
Terrasse arrière 02	6.25
Chambre 01	13.86
Salle d'eau 01	3.40
Degagement	10.82
Wc	3.25
Escalier	9.10
Cuisine	11.90
Terrasse cuisine	6.25
Surfaces utiles	120.89 M2

Désignation	Surfaces
ETAGE	
Balcon avant	6.74
S"éjour étage	17.75
Balcon arrière	4.36
Halle	11.68
Chambre Principale	20.94
Balcon chambre	5.30
Salle de bain	9.64
Chambre 03	17.17
Salle d'eau	5.40
Dressing	2.83
Chambre 04	12.47
Salle d'eau	3.16
Surfaces utiles	117.44M2

TERRAIN
16 X 25= 400.00 m²

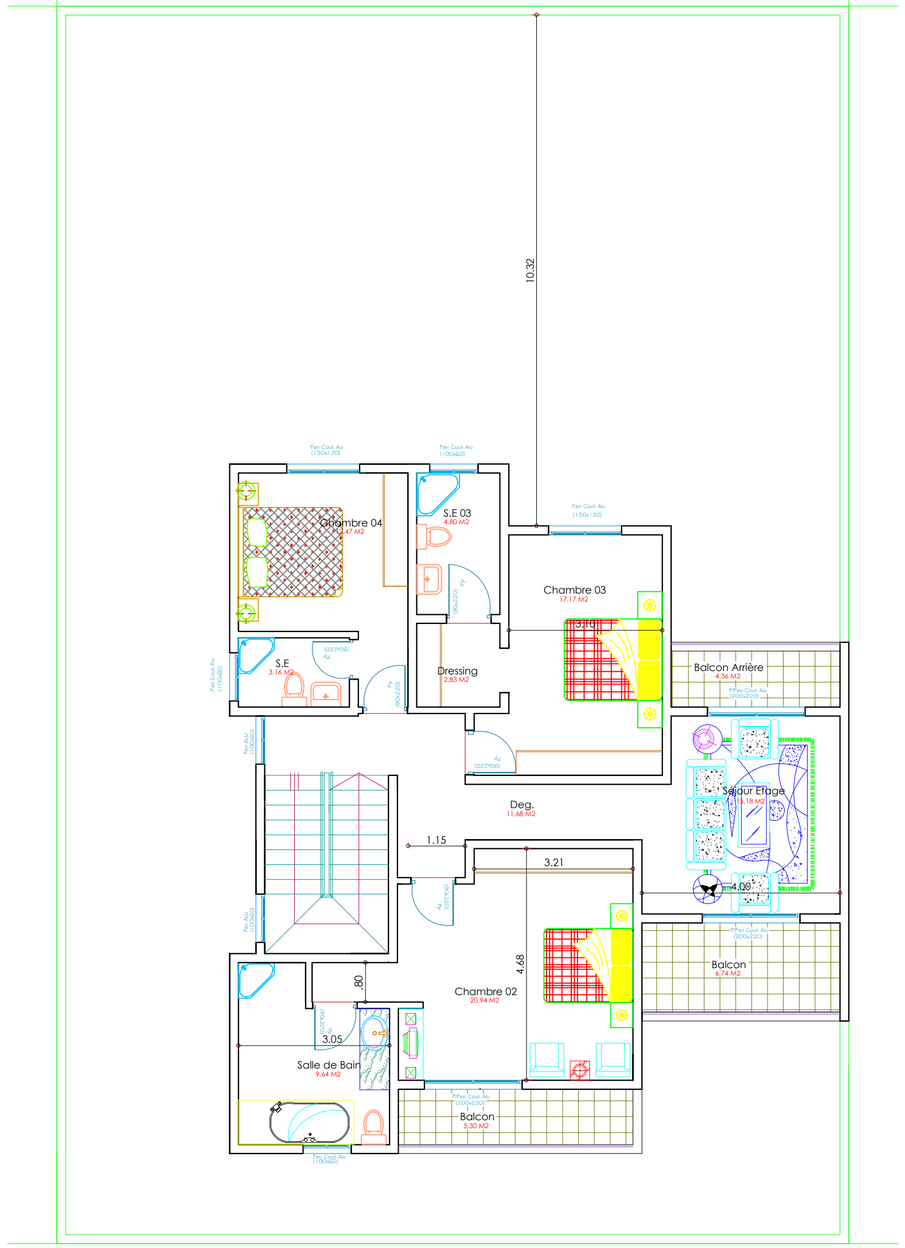

ETAGE

MAITRE D'OUVRAGE	République de côte d'ivoire District D'abidjan	Phase : APS	Dates	Modifications	Indices
.....	**PROGRAMME IMMOBILIER VILLA DUPLEX 5 PIECES**	Echelle :Format A3			
		Date : 25/09/2025			
		Indice: A			
ETUDE ET CONCEPTION	**VUE EN PLAN DU REZ-DE-CHAUSSE ET DE L'ETAGE**	Lot: ILot:			
		Plan N° 01			